ZMĚNA č.3 ÚZEMNÍHO PLÁNU
K U N Ž A K

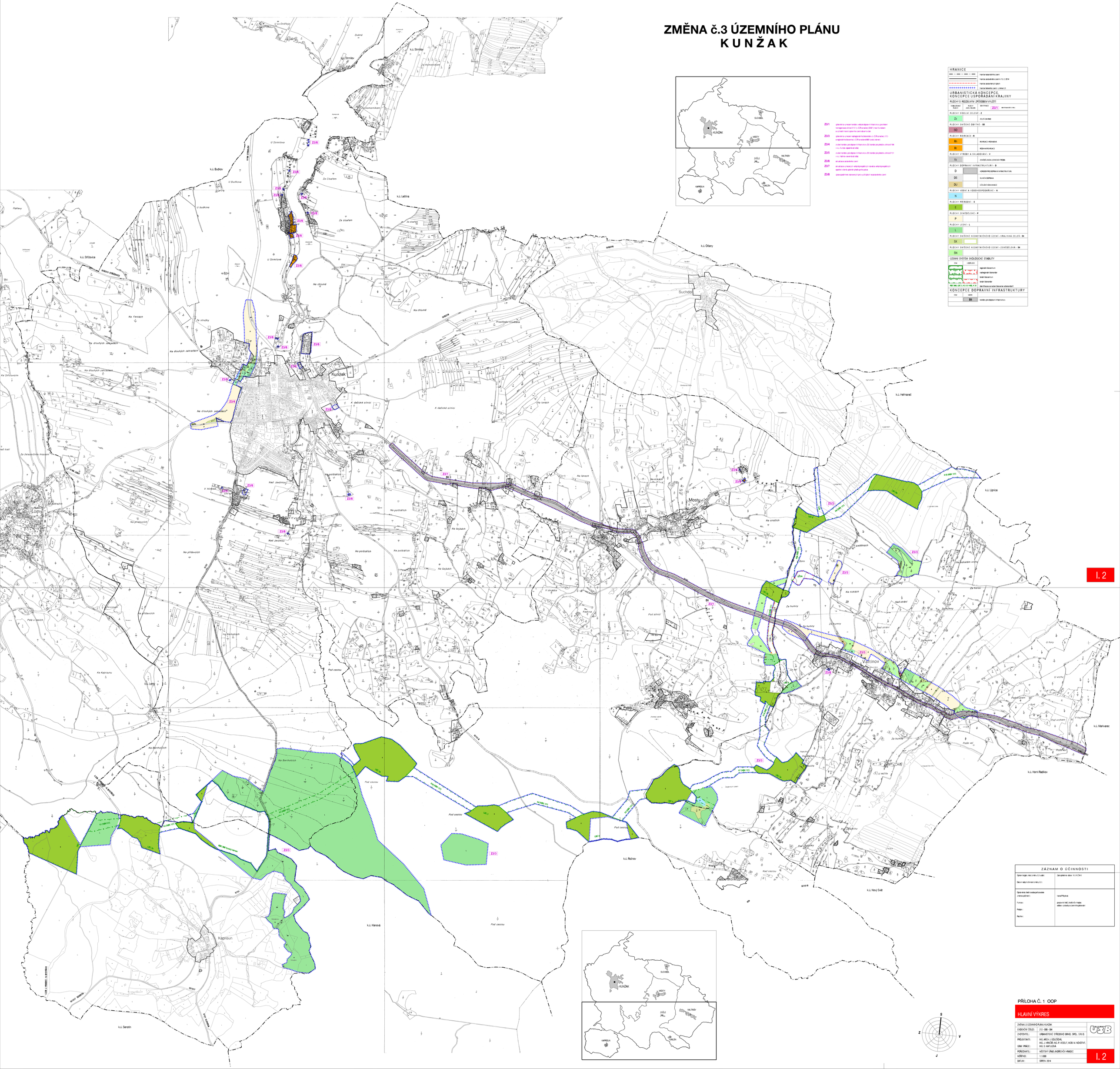

HRANICE

- hranice katastrálního území
- hranice zastavěného území k 15.3.2014
- hranice zastavěných ploch
- hranice lokality změn - změna č.3

URBANISTICKÁ KONCEPCE, KONCEPCE USPOŘÁDÁNÍ KRAJINY

PLOCHY S ROZDÍLNÝM ZPŮSOBEM VYUŽITÍ

STABILIZované PLOCHY | PLOCHY ZMĚN / RezERvY | IDENTIFIKACE Z3/1 - identifikace změny

PLOCHY SÍDELNÍ ZELENĚ - Z

- Zz - ZELEŇ ZAHRAD

PLOCHY SMÍŠENÉ OBYTNÉ - SO

- SO

PLOCHY REKREACE - R

- Rh - REKREACE HROMADNÁ
- Rr - RODINNÁ REKREACE

PLOCHY VÝROBY A SKLADOVÁNÍ - V

- Vz - ZEMĚDĚLSKÁ LEHKÁ VÝROBA

PLOCHY DOPRAVNÍ INFRASTRUKTURY - D

- D - KORIDOR PRO DOPRAVNÍ INFRASTRUKTURU
- DS - SILNIČNÍ DOPRAVA
- DU - ÚČELOVÉ KOMUNIKACE

PLOCHY VODNÍ A VODOHOSPODÁŘSKÉ - N

- N

PLOCHY PŘÍRODNÍ - E

- E

PLOCHY ZEMĚDĚLSKÉ - P

- P

PLOCHY LESNÍ - L

- L

PLOCHY SMÍŠENÉ NEZASTAVĚNÉHO ÚZEMÍ - KRAJINNÁ ZELEŇ - SX

- SX

PLOCHY SMÍŠENÉ NEZASTAVĚNÉHO ÚZEMÍ - ZEMĚDĚLSKÁ - SN

- SN

ÚZEMNÍ SYSTÉM EKOLOGICKÉ STABILITY

STAV | VÝZNAM VÝZNAM

- regionální biocentrum
- nadregionální biokoridor
- lokální biocentrum
- lokální biokoridor

RBC 990 LBC 1 KN VÝZNAM NRBK IK 29 - identifikace konkrétní biocentra a biokoridoru

KONCEPCE DOPRAVNÍ INFRASTRUKTURY

STAV | NÁVRH

- DS - koridory pro dopravní infrastrukturu

KUNŽAK | SUCHDOL | MOSTY | ZVOLE | VALTINOV | KAPROUN | LIPNICE

I. 2

ZÁZNAM O ÚČINNOSTI	
Správní orgán, který změnu č.3 vydal :	Zastupitelstvo obce KUNŽAK
Datum nabytí účinnosti změny č.3 :	
Oprávněná úřední osoba pořizovatele změny a jejího jméno :	Ivana Přibylová
Funkce :	pracovník MěÚ Jihlava - odboru výstavby a územního plánování
Podpis :	
Razítko :	

PŘÍLOHA Č. 1 OOP

HLAVNÍ VÝKRES

ZMĚNA č.3 ÚZEMNÍHO PLÁNU KUNŽAK	
EVIDENČNÍ ČÍSLO :	212 - 008 - SM
ZHOTOVITEL :	URBANISTICKÉ STŘEDISKO BRNO, SPOL. S R. O.
PROJEKTANTI :	ING. ARCH. I. GOLEŠOVÁ, ING. J. HRNČÍŘ, ING. P. VESELÝ, MGR. M. NOVOTNÝ, ING. S. MATLOVÁ
GRAF. PRÁCE :	
POŘIZOVATEL :	MĚSTSKÝ ÚŘAD JINDŘICHŮV HRADEC
MĚŘÍTKO :	1:5 000
DATUM :	SRPEN 2014

I. 2